

XARXA D'ESPais PÚBLICS DE LECTURA  
MUNICIPALS DE CASTELLÓ

# Club de Lectura



**Días 6, 13, 20 y 27 de noviembre**

**Hora: 18:30-20:00 h.**

**Lugar: Aula 116 del Centro Cultural "El Menador" (Plaza Huerto Sogueros)**

## UNA HABITACIÓN PROPIA

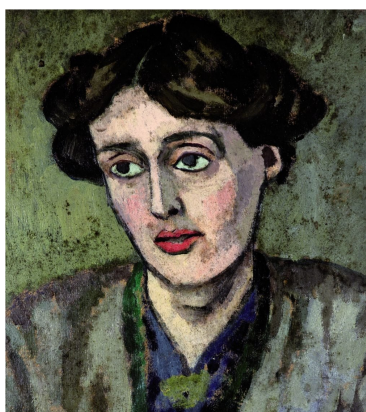

Una habitación propia

Woolf

Alianza editorial

*En 1928 a Virginia Woolf le propusieron dar una serie de charlas sobre el tema de la mujer y la novela. Lejos de cualquier dogmatismo o presunción, planteó la cuestión desde un punto de vista realista, valiente y muy particular. Una pregunta: ¿qué necesitan las mujeres para escribir buenas novelas? Una sola respuesta: independencia económica y personal, es decir, Una habitación propia. Sólo hacía nueve años que se le había concedido el voto a la mujer y aún quedaba mucho camino por recorrer.*

*Partiendo de un tratamiento directo y empleando un lenguaje afilado, irónico e incisivo, Virginia Woolf narra una parábola cautivadora para ilustrar sus opiniones. Un relato de lectura apasionante, la contribución de una exquisita narradora al siempre polémico asunto del feminismo desde una perspectiva inevitablemente literaria.*

### Información e inscripciones

Número de participantes: Tendrá un máximo de 20, que entrarán a formar parte del Club por riguroso orden de inscripción. Si el número de solicitudes es mayor, se establecerá una lista de espera.

### ¿Cómo me apunto?

Una vez cumplimentado, remitiendo el formulario adjunto a [castello\\_bib@gva.es](mailto:castello_bib@gva.es)

Para la actividad se facilitará a las personas integrantes del Club un ejemplar de la obra *Una habitación propia*

### Entidades organizadoras

Xarxa d'Espais Públics de Lectura Municipals de Castelló

Servei d'Igualtat d'Oportunitats de l'Ajuntament de Castelló

### Contacto

Biblioteca Pública Municipal de Castellón. C/ Mayor, 89. Tfn. 964 22 95 02

[castello\\_bib@gva.es](mailto:castello_bib@gva.es)

<b>NOMBRE Y APELLIDOS</b>	
<b>¿ENTIENDE CORRECTAMENTE CASTELLANO Y VALENCIANO?</b>	CASTELLANO SI <input type="checkbox"/> NO <input type="checkbox"/>  VALENCIANO SI <input type="checkbox"/> NO <input type="checkbox"/>
<b>EDAD</b>	
<b>DOMICILIO POSTAL</b>	
<b>TELÉFONO</b>	
<b>CORREO ELECTRÓNICO</b>	
<b>PROFESIÓN</b>	
<b>NIVEL DE ESTUDIOS</b>	
<b>SE COMPROMETE A PARTICIPAR EN EL CLUB DE LECTURA DURANTE TODO EL MES DE NOVIEMBRE.</b>	SÍ <input type="checkbox"/> NO <input type="checkbox"/>

Esta ficha de inscripción ha de remitirse a [castello\\_bib@gva.es](mailto:castello_bib@gva.es). Se recuerda que las 20 plazas para el club de lectura se cubrirán por riguroso orden de inscripción, estableciéndose una lista de espera por si se produjera alguna baja de última hora.