

ACTIVITATS MAIG 2023

PLANETALLERS INFANTILS

Diumenge 07, 11h - Espectres, el secret de la llum

Diumenge 14, 11h - Matemàtiques a la Natura

Diumenge 21, 11h - Astronomia des de l'espai

Diumenge 28, 11h - Viatjar a Mart

ACTIVITATS PÚBLIC GENERAL

Dissabte 27, 11:30 i 12:30h - Observació Solar

VISITES GUIADES

Vesprades a les 17:10, 18:10 i 19:10h

Matins de festius, dissabte i diumenge a les
11:10, 12:10 i 13:10h

Gratuïtes i sense inscripció prèvia

Observacions:

- Accés a les activitats amb inscripció prèvia via web dels participants.
- Aforament limitat (30 places als planetallers i 15 a les observacions solars).
- Es prega puntualitat. Tallers dirigits a públic familiar, de 4 a 12 anys. La resta d'activitats estan dirigits a públic general.
- Mentre els planetallers estan en marxa la sala que ocupen està tancada al públic.

Inscripcions:

<https://www.eventbrite.es/o/ajuntament-de-castello-de-la-plana-6651967089>

 Passeig Marítim, 1
12100 Grau de Castelló

 @planetarics
@planetaricastello

 964 28 29 68
964 28 25 84

 www.planetari.castello.es
planetari@castello.es

 Programa actual



PLANETARI DE CASTELLÓ

MAIG 2023

Exposicions
Projeccions
Planetallers

EXPOSICIONS MAIG 2023

HORARI Dimarts a Divendres: 09:30-13:45 i 16:30-19:45
Dissabtes: 10:30-13:45 i 16:30-19:45
Diumenges i festius: 10:30-13:45
Tancat: Divendres 19 de maig

ENTRADA GRATUÏTA

PRIMERA PLANTA

Pèndol de Foucault
 Espills Corbs
 INTEGR'ARTE
 IMAGINARY

PLANTA INFERIOR

Solarigràfi'cs
 Joies de l'Univers
 Illes Columbretes

PROJECCIONS MAIG

	DIMARTS	DIMECRES	DIJOUS	DIVENDRES	DISSABTE	DIUMENGE i FESTIUS	
11:00						Fantasma de l'Univers	Voyager, el viatge ...
12:00	RESERVAT GRUPS ESCOLARS					Explorant el Sist. Solar	Àvia Terra
13:00						Àvia Terra	Explorant el Sist. Solar
17:00	Cel Profund	Cel Profund	Voyager, el viatge...	Voyager, el viatge...	Cel Profund		
18:00	De la Terra a l'Univers	R. l'univers invisible	Voyager, el viatge...	Cel Profund	La xiqueta que sabia...		
19:00	De la Terra a l'Univers	Voyager, el viatge...	R. l'univers invisible	Fantasma de l'Univers	Beyond the Sun		

* VALENCIÀ CASTELLÀ FRANCÉS ANGLÉS

Entrades a la venda "online" en entrades.castello.es o en **taquilla** 30 min. abans

Normal 4.00€ majors d'edat

Reduïda 3.00€ persones jubilades, pensionistes, majors de 65 anys, menors entre 4 i 18 anys, estudiants, aturats, famílies nombroses i monoparentals acreditades

Observacions: Reservada la possibilitat de modificació de la programació sense previ avís.

Una vegada començada la projecció no es permetrà l'entrada a la sala del planetari.

PÚBLIC INFANTIL

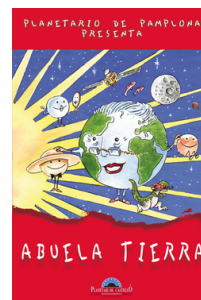

Àvia Terra (34 min.)

La Terra ens conta com va aparèixer la vida, com va nàixer la Lluna i molt més

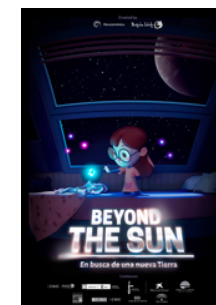

Beyond the Sun (26 min)

Celeste descobreix els planetes d'altres estrelles. Com es troben? Com són?



Explorant el Sistema Solar (24 min.)

Viatge per conèixer els seus planetes, cometes...

PÚBLIC INFANTIL

PÚBLIC GENERAL



La xiqueta que sabia... (30 min)

Una xiqueta especial que coneix els secrets de la Lluna

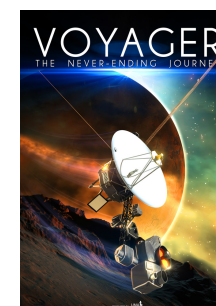

Voyager, el viatge interminable (27min)

La missió més llarga i que explora l'espai interestel·lar



Revelant l'univers invisible (28min)

L'univers és molt més del que veiem amb els nostres ulls

PÚBLIC GENERAL

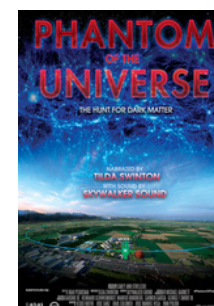

Fantasma de l'Univers (28 min)

Què és la matèria fosca? Què sabem d'ella? Com la trobarem?



Cel Profund (30 min)

Conèixerem el nostre fascinant i complex Univers



De la Terra a l'Univers (31 min)

Viatjarem als astres més allunyats de nosaltres

ACTIVIDADES MAYO 2023

PLANETALLERES INFANTILES

Domingo 07, 11h - Espectros, los secretos de la luz

Domingo 14, 11h - Matemáticas en la Naturaleza

Domingo 21, 11h - Astronomía desde el espacio

Domingo 28, 11h - Viajar a Marte

ACTIVIDADES PÚBLICO GENERAL

Sábado 27, 11:30 i 12:30 h - Observación Solar

VISITAS GUIADAS

Tardes a las 17:10, 18:10 y 19:10h

**Mañanas de festivos, sábado y domingo a las
11:10, 12:10 y 13:10h**

Gratuitas y sin inscripción previa

Observaciones:

- Acceso a las actividades con inscripción previa vía web de los participantes.
- Aforo limitado (30 plazas en planetalleres y 15 en observaciones solares).
- Se ruega puntualidad. Talleres dirigidos a público familiar, de 4 a 12 años, y las otras actividades a público general.
- Mientras se realizan los talleres la sala que los alberga está cerrada al público.

Inscripciones:

<https://www.eventbrite.es/o/ajuntament-de-castello-de-la-plana-6651967089>

 Passeig Marítim, 1
12100 Grau de Castelló

 @planetarics
@planetaricastello

 964 28 29 68
964 28 25 84

 www.planetari.castello.es
planetari@castello.es

 Programa actual



PLANETARI DE CASTELLÓ

MAYO 2023

Exposiciones
Proyecciones
Planetalleres

EXPOSICIONES MAYO 2023

HORARIO Martes a Viernes: 09:30-13:45 y 16:30-19:45
Sábado: 10:30-13:45 y 16:30-19:45
Domingos y festivos: 10:30-13:45
Cerrado: viernes 19 de mayo

ENTRADA GRATUITA

PRIMERA PLANTA

Péndulo de Foucault
 Espejos Curvos
 INTEGR'ARTE
 IMAGINARY

PLANTA INFERIOR

Solarigràfi'cs
 Joyas del Universo
 Islas Columbretes

PROYECCIONES MAYO

	MARTES	MIÉRCOLES	JUEVES	VIERNES	SÁBADO	DOMINGO Y FESTIVOS	
11:00					Fantasma del Universo	Voyager, el viaje...	
12:00	RESERVADO GRUPOS ESCOLARES					Explorando el Sistema Solar	Abuela Tierra
13:00					Abuela Tierra	Explorando el Sistema Solar	
17:00	Cielo Profundo	Cielo Profundo	Voyager, el viaje...	Voyager, el viaje...	Cielo Profundo		
18:00	De la Tierra al Universo	Universo invisible	Voyager, el viaje...	Cielo Profundo	La niña que sabía...		
19:00	De la Tierra al Universo	Voyager, el viaje...	Universo invisible	Fantasma del Universo	Beyond the Sun		

* VALENCIANO CASTELLANO FRANCÉS INGLÉS

Entradas a la venta "online" en entrades.castello.es o en **taquilla** 30 min. antes

Normal 4.00€ mayores de edad

Reducida 3.00€ personas jubiladas, pensionistas, mayores de 65 años, menores entre 4 y 18 años, estudiantes, parados, familias numerosas y monoparentales acreditadas

Observaciones: Reservada la posibilidad de modificación de la programación sin previo aviso
 Una vez comenzada la proyección no se permitirá la entrada a la sala del planetari.

PÚBLICO INFANTIL

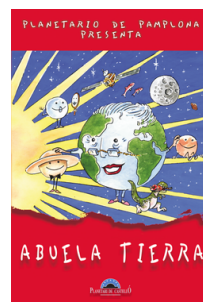

Abuela Tierra (34 min.)
 La Tierra nos cuenta cómo apareció la vida, cómo nació la Luna y mucho más

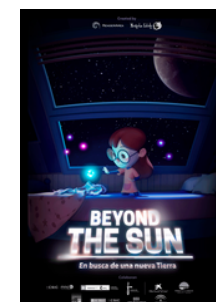

Beyond the Sun (26 min)
 Celeste descubre los planetas de otras estrellas. ¿Cómo se encuentran? ¿Cómo son?



Explorando el Sistema Solar (24 min.)
 Viaje para conocer sus planetas, cometas...

PÚBLICO INFANTIL

PÚBLICO GENERAL



La niña que sabía... (30 min)
 Una niña especial que conoce los secretos de la Luna



Voyager, el viaje interminable (27 min)
 La misión más larga y que explora el espacio interestelar



Desvelando el universo invisible (28 min)
 El universo es mucho más que lo que podemos ver con nuestros ojos

PÚBLICO GENERAL



Fantasma del Universo (28 min)
 ¿Qué es la materia oscura? ¿Qué sabemos de ella?



Cielo Profundo (30 min)
 Conoceremos nuestro fascinante y complejo Universo



De la Tierra al Universo (31 min)
 Viajaremos a los astros más alejados de nosotros

EVENTS MAY 2023

CHILDREN'S PLANETALLERS

Sunday 07, 11h - Spectrum, the secrets of light

Sunday 14, 11h - Maths in Nature

Sunday 21, 11h - Astronomy from space

Sunday 28, 11h - Traveling to Mars

PUBLIC EVENTS

Saturday 27, 11.30h & 12.30h - Solar Observation

GUIDED TOURS

Evenings at 17:10, 18:10 and 19:10

Saturday, Sunday and holiday mornings at

11:10, 12:10 and 13:10h

Free. Booking not required.

Notes:

- Access to activities with prior web registration of the participants.
- Limited capacity (30 places in *planetallers* and 15 in solar observations).
- Punctuality is requested. Workshops (*planetallers*) aimed at family audiences, from 4 to 12 years old, and other activities for the general public.
- The exhibition room where the workshops are held are closed to general public while they place.

Registrations:

<https://www.eventbrite.es/o/ajuntament-de-castello-de-la-plana-6651967089>

📍 Passeig Marítim, 1
12100 Grau de Castelló

📧 @planetarics
@planetaricastello

☎ 964 28 29 68
964 28 25 84

🌐 www.planetari.castello.es
✉ planetari@castello.es

📱 Current programming



PLANETARI DE CASTELLÓ

MAY 2023

Exhibitions
Projections
Planetallers

EXHIBITIONS MAY 2023

SCHEDULE Tuesday to Friday: 09:30-13:45 & 16:30-19:45
Saturday: 10:30-13:45 & 16:30-19:45
Sunday & holidays: 10:30-13:45
Closed Friday, 19th of May

FREE VISIT

FIRST FLOOR

Foucault Pendulum
 Curved mirrors
 INTEGR'ARTE
 IMAGINARY

GROUND FLOOR

Solarigràfi'cs
 Unvers jewels
 Columbretes Islands

MAY PLANETARIUM PROJECTIONS

	TUESDAY	WEDNESDAY	THURSDAY	FRIDAY	SATURDAY	SUNDAY & HOLIDAYS	
11:00					Phantom of the Universe	Voyager, the never...	
12:00	BOOKED TO SCHOOL GROUPS					Exploring the Solar System	Grandmother Earth.
13:00					Grandmother Earth	Exploring the Solar System	
17:00	Deep Sky	Deep Sky	Voyager, the never...	Voyager, the never...	Deep Sky		
18:00	From Earth to the Univ.	Unveiling the invisible universe	Voyager, the never...	Deep Sky	The girl who walk...		
19:00	From Earth to the Univ.	Voyager, the never...	Unveiling the invisible universe	Phantom of the Universe	Beyond the Sun		

* VALENCIAN SPANISH FRENCH ENGLISH

Tickets online in entrades.castello.es or at the **tickets office** 30 min. before the show

Normal 4.00€ adults

Reduction 3.00€ retired people, pensioners over 65 yo., underage (4-18yo.), students, unemployed, large and single-parent families. Accreditation required.

Notes: We reserve the right to change the planetarium projections without previous notice. Once the planetarium projection has been started, the access will not be allowed.

CHILDREN AUDIENCE

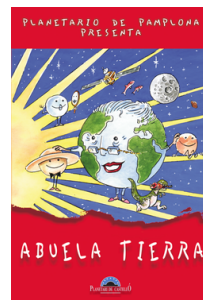

Grandmother Earth (34 m.)
 The Earth will tell us how life appeared, how the Moon was born, and much more.

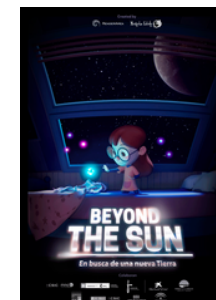

Beyond the Sun (26 min)
 Celeste discovers planets in other stars. How do we find them? How are they?



Exploring the Solar System (24 min.)
 Space trip for learning about planets, comets,...

CHILDREN AUDIENCE

GENERAL PUBLIC



The girl who walked upside down (30 min)
 A special girl who knows the secrets of the Moon.



Voyager, the never-ending journey (27 min)
 After more than 40 years these probes are still exploring the space



Unveiling the invisible universe (28 min)
 There's much more universe than what our eyes see.

GENERAL PUBLIC



Phantom of the Universe (28 min)
 What is dark matter? What do we know about it? How can we find it?



Deep Sky (30 min)
 We will discover our fascinating and complex Universe.



From Earth to the Univers (31 m)
 We will travel from Earth to the Solar System, to our Galaxy,...

ACTIVITÉS MAI 2023

PLANETALLERS POUR ENFANTS

Dimanche 07, 11h - Spectre, les secrets de la lumière

Dimanche 14, 11h - Les maths dans la nature

Dimanche 21, 11h - Astronomie depuis l'espace

Dimanche 28, 11h - Voyage vers Mars

ACTIVITÉS GRAND PUBLIC

Samedi 27, 11:30 h à 12:30 h - Observation solaire

VISITES GUIDÉES

Dans les soirées à 17:10, 18:10 et 19:10h

Samedi, dimanche et ferries matins à 11:10, 12:10 et 13:10h

Gratuit et sans inscription préalable

Observations :

- Accès aux activités gratuites sur inscription préalable par inscription en ligne.
- Capacité limitée (30 places dans les planétarium et 15 dans les observations solaires).
- La ponctualité est demandée.
- Ateliers destinés au public familial, de 4 à 12 ans. Le reste des activités s'adresse au grand public.
- Pendant la durée des ateliers, la salle qui les abrite sera fermée au public.

Inscriptions:

<https://www.eventbrite.es/o/ajuntament-de-castello-de-la-plana-6651967089>

 Passeig Marítim, 1
12100 Grau de Castelló

 @planetarics
@planetaricastello

 964 28 29 68
964 28 25 84

 www.planetari.castello.es
planetari@castello.es

 Programme en curs



PLANETARI DE CASTELLÓ

MAI 2023

Expositions
Projections
Planetallers

MAI 2023

HORAIRES **Mardi - Vendredi:** 09:30-13:45 et 16:30-19:45
Samedi: 10:30-13:45 et 16:30-19:45
Dimanche et feriés: 10:30-13:45
Fermé: Vendredi 19 de mai

ENTRÉE GRATUITE

PREMIER ÉTAGE

Pendule de Foucault
 Miroirs courbes
 INTEGR'ARTE
 IMAGINARY

ÉTAGE INFÉRIEUR

Solarigràfi'cs
 Joyaux de l'univers
 Les Îles Columbretes

PROJECTIONS MAI

	MARDI	MERCREDI	JEUDI	VENREDI	SAMEDI	DIMANCHE FERIÉS	
11:00	RESERVÉ AUX GROUPES SCOLAIRES					Fantôme de l'Univers	Voyager, le voyage...
12:00						Explorer le s. solaire	Grand-mère Terre
13:00						Grand-mère Terre	Explorer le s. solaire
17:00	Ciel Profond	Ciel Profond	Voyager, le voyage...	Voyager, le voyage...	Ciel Profond		
18:00	De la Terre à l'Univers	D. l'Univers invisible	Voyager, le voyage...	Ciel Profond	La fille qui savait...		
19:00	De la Terre à l'Univers	Voyager, le voyage...	D. l'Univers invisible	Fantôme de l'Univers	Beyond the Sun		

* VALENCIEN ESPAGNOL FRANÇAIS ANGLAIS

Billets en vente en entrades.castello.es et au guichet 30 min. avant
Normal 4.00€ general
Réduit 3.00€ Retraités, seniors de plus de 65 ans, mineurs
 entre 4 et 18 ans, étudiants, familles nombreuses

Observations : Réservé la possibilité de modifier la programmation sans préavis.
 Quand la projection a-t-elle commencé, il n'est pas permis d'entrer dans la salle.

PUBLIQUE ENFANT



Grand-mère Terre (34 min.)
 La Terre nous raconte
 comment la vie est apparue,
 comment la Lune est née...

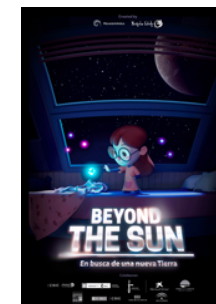

Beyond the Sun (26 min)
 Céleste découvre les planètes
 d'autres étoiles. Comment vont-ils?
 Comment sont?



**Explorer le système
solaire (24 min.)**
 Voyage à la connaissance
 de ses planètes, comètes...

PUBLIQUE ENFANT



**La fille qui savait marcher à
l'envers (30 min)**
 Une petite fille spéciale qui
 connaît les secrets de la Lune



**Voyager, le voyage
sans fin (27min)**
 La mission après 4 décennies
 d'exploration spatiale se poursuit.

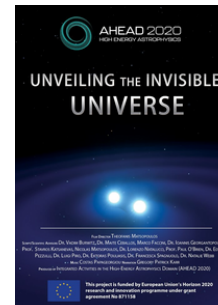

**Dévoiler l'univers
invisible (28 min)**
 L'univers est bien plus que
 ce que nous pouvons voir
 avec nos yeux

GRAND PUBLIQUE

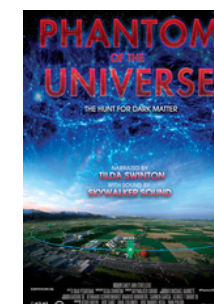

Fantôme de l'Univers (28min)
 Qu'est-ce que la matière obscure?
 Comment allons-nous la trouver?



Ciel profond (30 min)
 Nous connaissons le nôtre
 Univers fascinant et complexe



De la Terre à l'Univers (31 min)
 Nous voyagerons vers les étoiles
 les plus éloignées de nous